

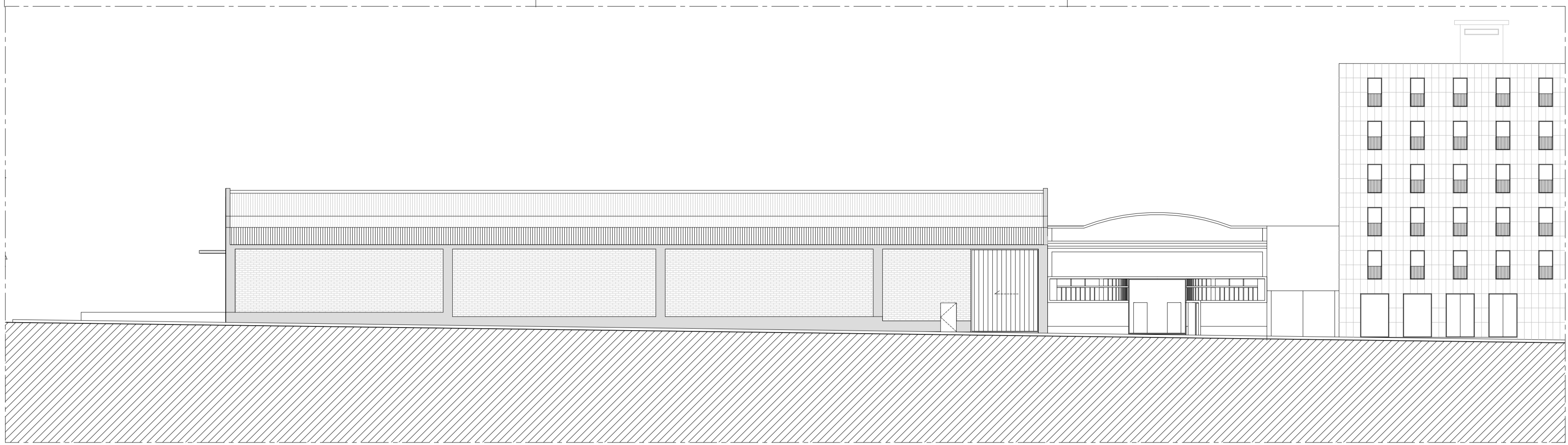

Alçado principal

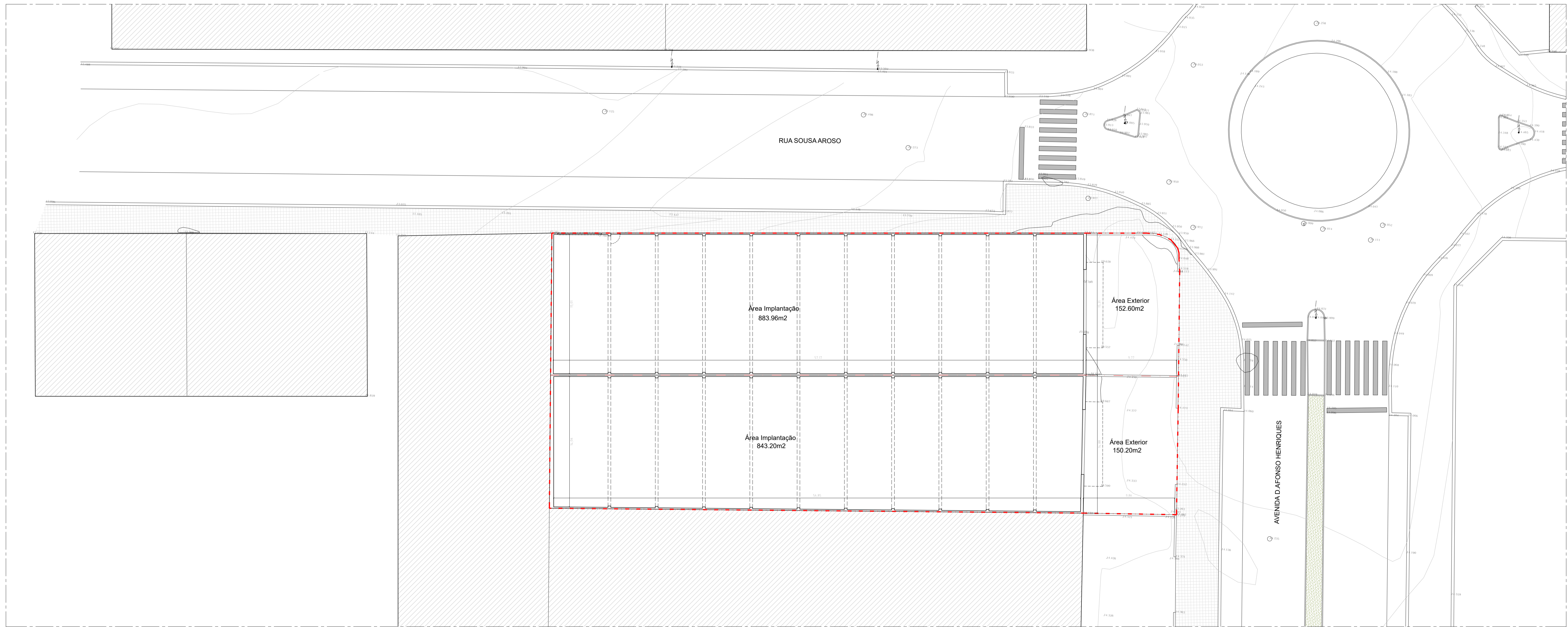

Alçado lateral



Planta

H+A ARCHITECTURE+ENGINEERING

CPA - Engenharia, Arquitectura e Projectos, Lda
 Rua de Sousa Aroso, 100 - 4450-001 Matosinhos
 Telefone: 22 233 202
 Email: info@h+a.pt

ARQUITECTURA

RECIBO DE DEPÓSITO
 [sig] Carlos Luís Teixeira

ARQUITECTURA

CLIENTE

Monteiro & Monteiro, Lda
 Monte de São João, nº 175A-5º
 Código Postal: 4100-148 Porto
 Telefone: 22 233 202
 Email: info@mm.pt

PROJETO

Edifício de Escritórios

AVENIDA D. AFONSO HENRIQUES CP 4450-001
 Matosinhos

ESPECIALIDADE

Arquitetura

PROJETO

V00

REVISÃO

REVISÃO

REVISÃO

REVISÃO

REVISÃO

FASE

Levantamento

DATA

16.10.2019

ESCALA

1:200

RESUMO NÚMERO

ARQ.LEV.100.00

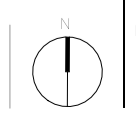

A informação contida neste plano é propriedade intelectual do autor do projeto H+A ARCHITECTURE+ENGINEERING. Toda a utilização não autorizada, sem o consentimento expresso do autor, constitui uma infração das leis de direitos de autor e pode ser punida por lei.